

# Balancesos

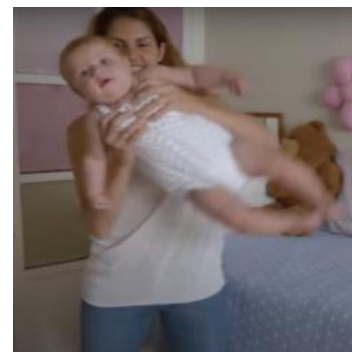

### Balanceo derecha a izquierda

**No agitar** la cabeza del bebé, el movimiento es solo a nivel del tronco.



### Balanceo (columpio)

El movimiento debe ser **lento y delicado**, es importante tener control en el ascenso y descenso, para ayudar a mantener firme la cabeza del bebé.



### Balanceo adelante y atrás

El movimiento debe ser **lento y delicado**, es importante tener control en el ascenso y descenso, para ayudar a mantener firme la cabeza del bebé.



### Ronda

